Syndicat Départemental d'Energies de la HAUTE-LOIRE
13, place Michelet
43000 LE PUY EN VELAY

ELECTRIFICATION RURALE

PLAN PARCELLAIRE

N° Affaire Syndicat : –	Place ancienne école Saint Joseph Pose 3 luminaires en façade + 4 bornes piétonne
N° Affaire LAPIZE :	**Commune(s):** SAINTE SIGOLENE
	Département: HAUTE-LOIRE
N° Affaire Enedis : –	–
–	COORDONNEES GPS: 45.226660, 4.592033

INTERLOCUTEURS :	Nom	Téléphone	e-mail
Maître d'Oeuvre :	SDE43 - BOUTHEON Cyril	04 71 05 96 49	cyril.boutheon@semev43.com
Bureau d'étude :	MABBOUX - Florian JOLIVET	06 98 24 48 12	f.jolivet@elec-mabboux.fr
Entreprise de Travaux :	GALLOT TP - BONNET Alexis	06 58 91 81 87	a.bonnet@gallot-tp.fr
	Echelle du plan : 1/200 ème		

MODIFICATIONS	No	Demandées		Etablies		Vérifiées	
	Indice	Par	Le	Par	Le	Par	Le
PLAN POUR ACCORD	A	SDE43	15/09/26	MAB	22/10/26	SDE43	

IDENTIFICATION BUREAU D'ETUDES

Mabboux
Électricité – Éclairage Public
04 75 03 31 28 contact@elec-mabboux.fr

AR Prefecture
043-214302242-20261112-20E6_011_014-DE
Reçu le 23/11/2026

PLAN DE SITUATION

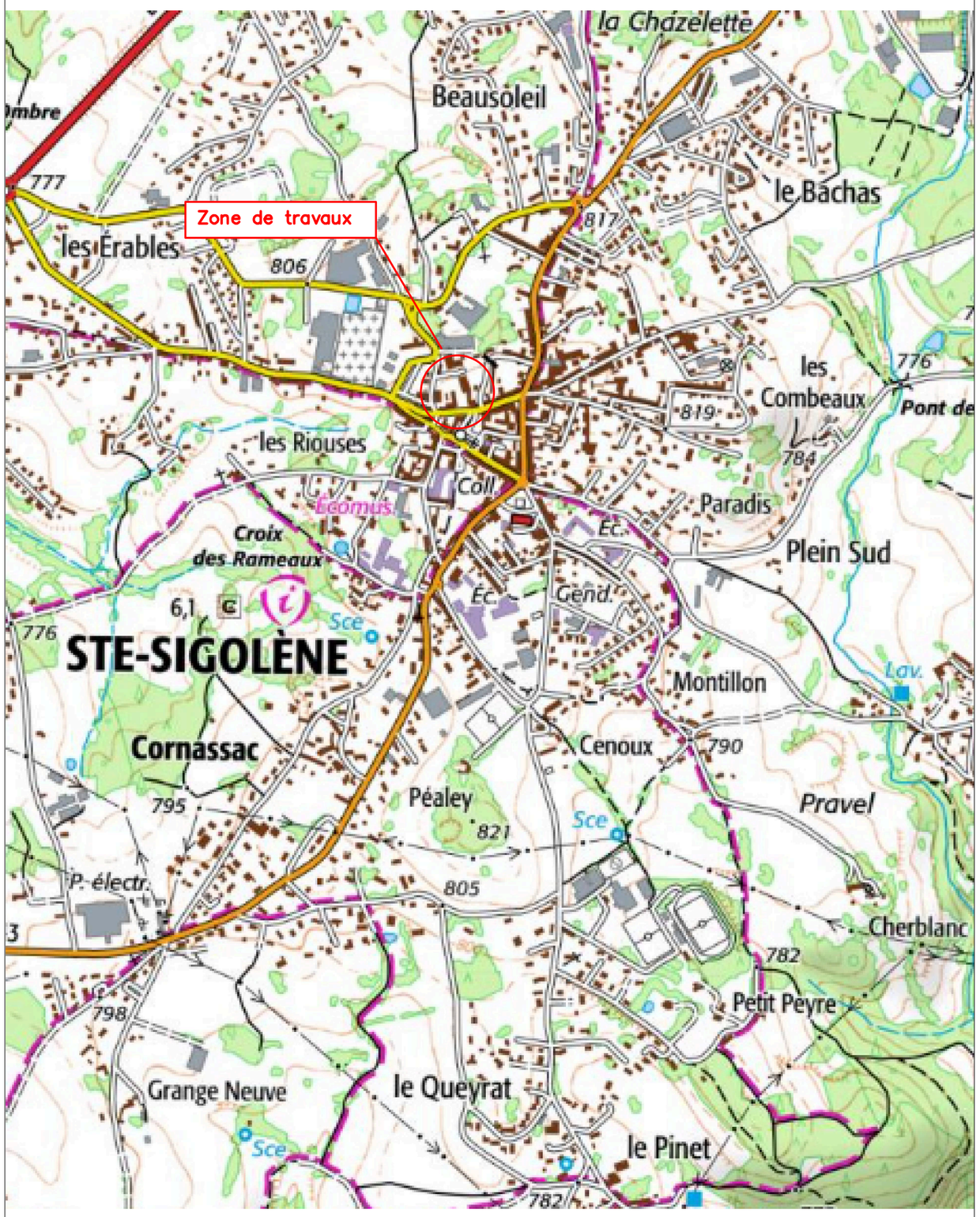

Place St Joseph 1/200

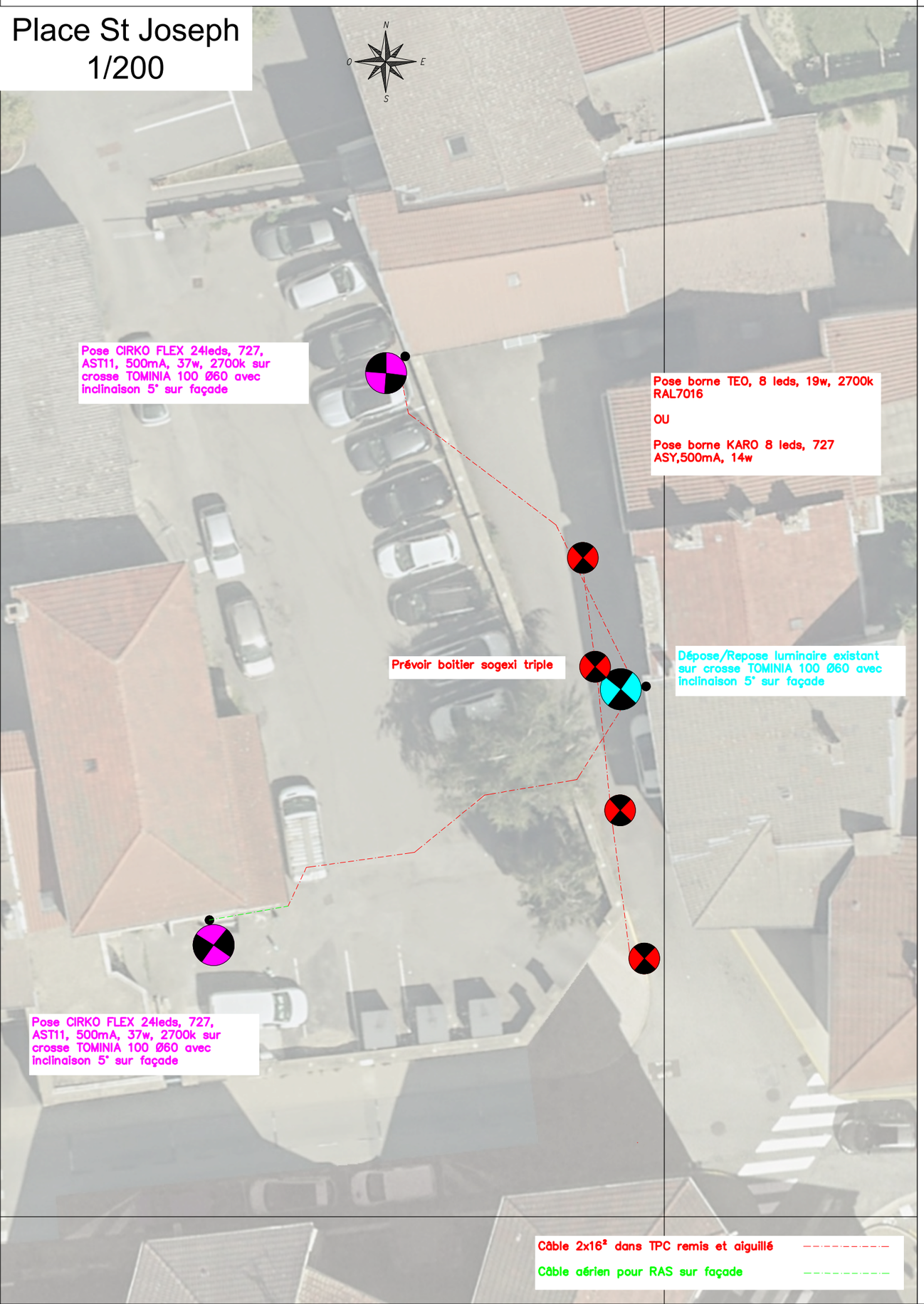

PLAN SIG

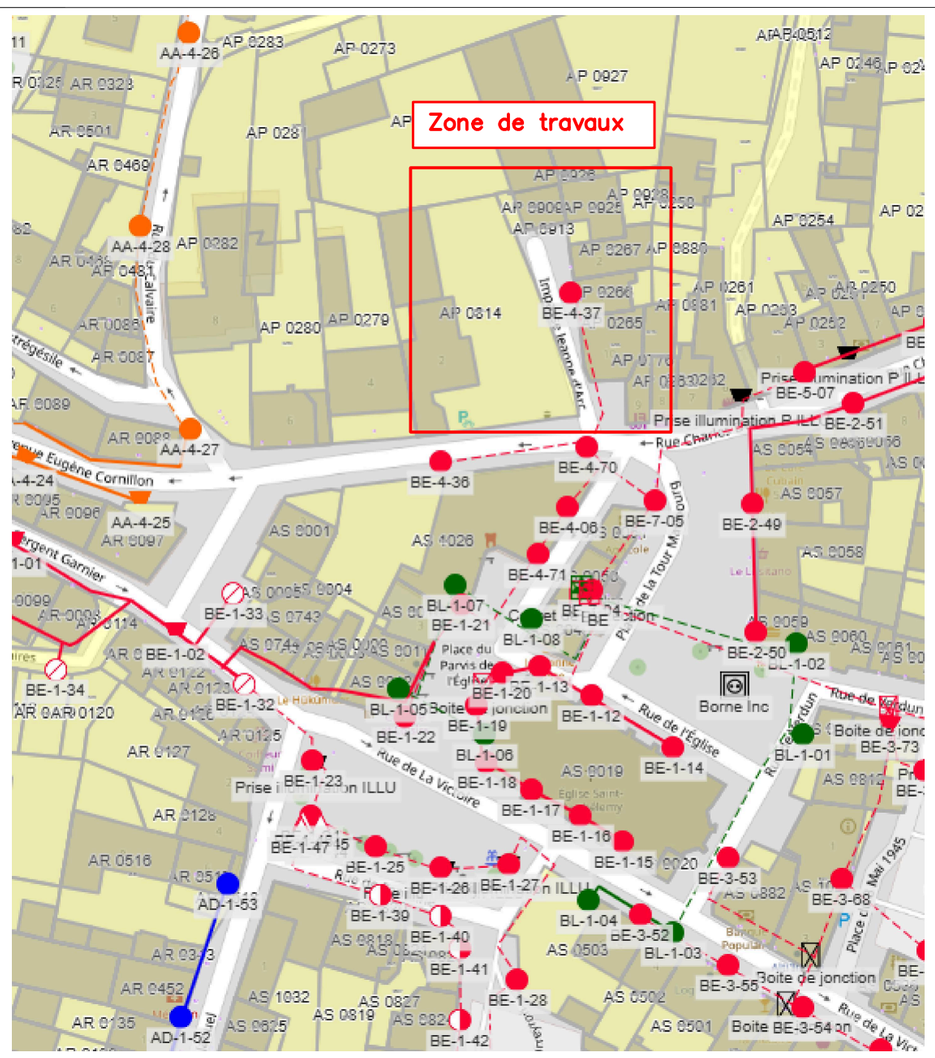

BORNE TEO



BORNE KARO



